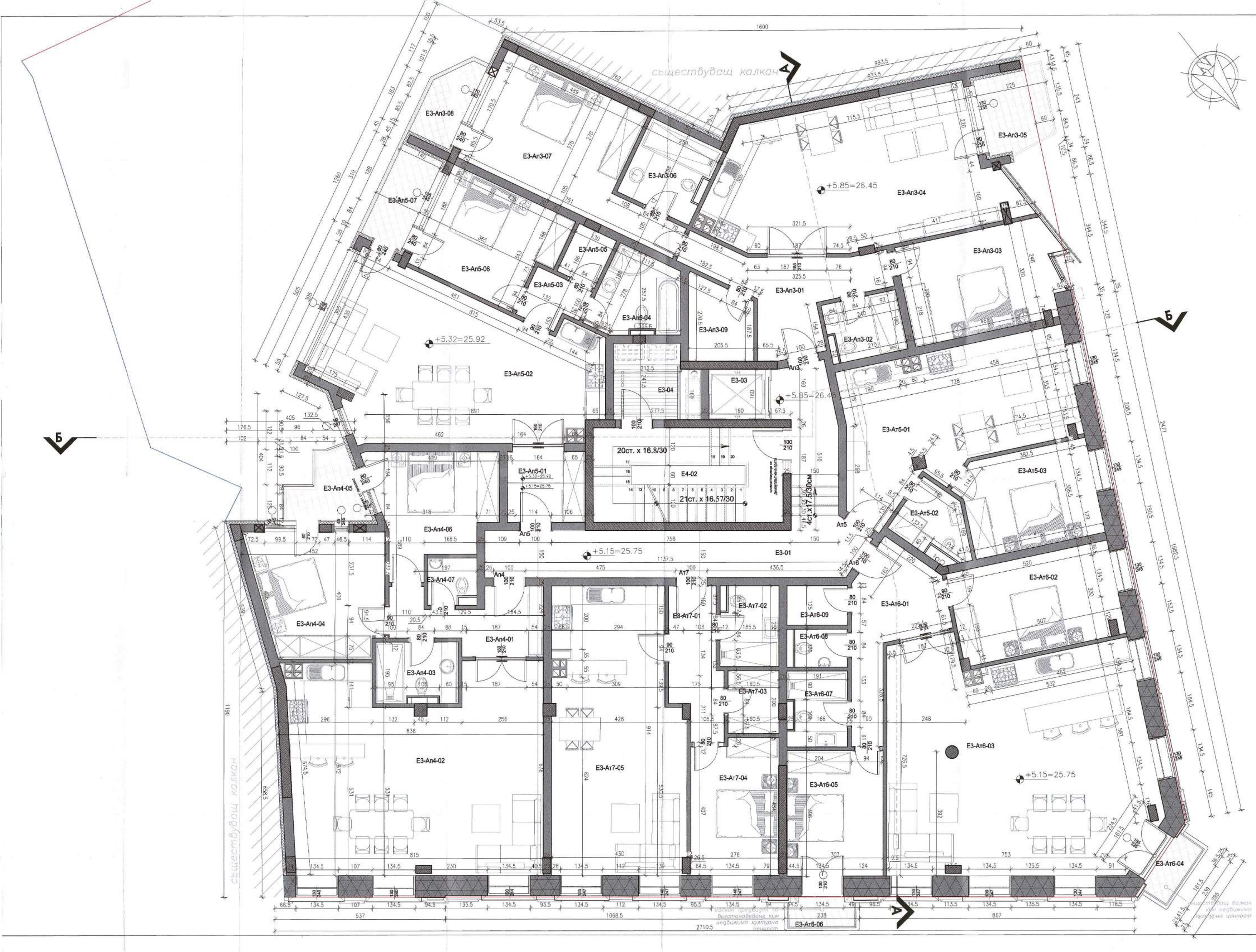

№	ПОМЕЩЕНИЕ	m²	ПОД	СТЕНИ	ТАВАН
	1	2	3	4	5
ЕТАЖ НА КОТА +5.15, +5.85 ЗП 655,15 м²					
Ап. 3		130.64			
Е3-Ап3-01	антре	12.37	гранитогрес	латекс	латекс
Е3-Ап3-02	баня	4.37	теракота	фаянс	латекс
Е3-Ап3-03	спалня	15.92	ламинат	латекс	латекс
Е3-Ап3-04	всекидневна	39.18	ламинат	латекс	латекс
Е3-Ап3-05	тераса	7.38	гранитогрес		
Е3-Ап3-06	баня	6.28	теракота	фаянс	латекс
Е3-Ап3-07	спалня	21.35	ламинат	латекс	латекс
Е3-Ап3-08	тераса	4.08	гранитогрес		
Е3-Ап3-09	килер	4.74	ламинат	латекс	латекс
Ап. 4		116.50			
Е3-Ап4-01	антре	8.38	гранитогрес	латекс	латекс
Е3-Ап4-02	всекидневна	51.36	ламинат	латекс	латекс
Е3-Ап4-03	баня	4.86	теракота	фаянс	латекс
Е3-Ап4-04	спалня	14.12	ламинат	латекс	латекс
Е3-Ап4-05	тераса	4.65	гранитогрес		
Е3-Ап4-06	спалня	14.47	ламинат	латекс	латекс
Е3-Ап4-07	тоалетна	2.70	теракота	фаянс	латекс
Ап. 5		84.87			
Е3-Ап5-01	антре	5.86	гранитогрес	латекс	латекс
Е3-Ап5-02	всекидневна	39.18	ламинат	латекс	латекс
Е3-Ап5-03	коридор	2.98	ламинат	латекс	латекс
Е3-Ап5-04	баня	6.56	теракота	фаянс	латекс
Е3-Ап5-05	гардероб	2.21	ламинат	латекс	латекс
Е3-Ап5-06	спалня	13.72	ламинат	латекс	латекс
Е3-Ап5-07	тераса	4.94	гранитогрес		
Ат. 5		54.04			
Е3-Ат5-01	работна стая	28.63	ламинат	латекс	латекс
Е3-Ат5-01	баня	4.13	теракота	фаянс	латекс
Е3-Ат5-01	стая за почивка	13.27	ламинат	латекс	латекс
Ат. 6		131.29			
Е3-Ат6-01	антре	11.43	гранитогрес	латекс	латекс
Е3-Ат6-02	стая за почивка	15.60	ламинат	латекс	латекс
Е3-Ат6-03	работна стая	58.84	ламинат	латекс	латекс
Е3-Ат6-04	тераса	3.03	гранитогрес		
Е3-Ат6-05	стая за почивка	12.48	ламинат	латекс	латекс
Е3-Ат6-06	тераса	2.93	гранитогрес		
Е3-Ат6-07	баня	4.38	теракота	фаянс	латекс
Е3-Ат6-08	тоалетна	2.04	теракота	фаянс	латекс
Е3-Ат6-09	килер	2.44	ламинат	латекс	латекс
Ат.7		73.70			
Е3-Ат7-01	антре	7.49	гранитогрес	латекс	латекс
Е3-Ат7-02	баня	4.56	теракота	фаянс	латекс
Е3-Ат7-03	гардероб	3.25	ламинат	латекс	латекс
Е3-Ат7-04	стая за почивка	11.81	ламинат	латекс	латекс
Е3-Ат7-05	работна стая	35.90	ламинат	латекс	латекс
Общи части		82.65			
Е3-01	коридор	27.32	гранитогрес	латекс	латекс
Е3-02	стълбище	18.23	гранитогрес	латекс	латекс
Е3-03	асансьор	3.17			
Е3-04	техническо климатици	5.77	гранитогрес	латекс	латекс

ЗАБЕЛЕЖКИ:

1. Включените на вратите да се мерят от пода готов под.
2. Контролите на вратите и прозорците са задължителни.
3. За инсталациите (ОВ,ВК,ЕЛ) да се следят съответните проекти.
4. За всички колони и шахти да се следят конструктивните планове.
5. При нивелетата по време на строителството да се търсят проектантите.
6. Относителната кота 0.00 е равна на абсолютната кота 20.60 м
7. Абсолютните коти по всички къщи са отдадени са дадени на вертикалната планировка.
8. Топлоизолациите по външните стени да бъде екструдирани полистирен или фасадни каменни вати в зависимост от детайла.
9. Всички реквизитни отвори се изпълняват по детайл на производителя .
10. Всички размери са в сантиметри.
11. Всички външни зидове с дебелина 25 см. са предвидени с решетъчни тухли.
12. Всички вертикални ъгълчета да бъдат замонолитени на всяка плоча, а реквизитните отвори да бъдат затворени с мозаични ъ-ли.
13. Преди зазиждане на дограмата всички мерки да се вземат от място.
14. Да се предвиди хидроизолация на външните стени на партера, която да продължи 80 см над терена.
15. Обрамчващият зид на асансьорната врата, да се изчисли след монтажа на асансьорната кабина и да бъде съгласуван с фирмата производител на асансьора.

ЛЕГЕНДА СТЕНИ:
- стоманобетонен конструктивен елемент
- тухлена стена
- гипсокартонена стена

Съгласували :

Електро	инж. Георги Драгнев	
ВиК	инж. Антоан Вълчев	
ОВиК и ЕЕ	инж. Мисин Хаинов	
ПБ	инж.Ангел Стоилов	

Съгласували :

Паркиране	д-р.арх. Младен Тилов	
Вертик. планиране	инж. Янко Събов	
Технологии	инж. Янко Жандов	

АРХУС
Варна 9006 - ул. " Г. Бенковски " N 90 ет.4 оф.16
тел. 0879 99-21 22 71
e-mail: info@archus.com

ВЪЗЛОЖИТЕЛ "Албона Инвест" ООД

ОБЕКТ Основно обновяване, реконструкция, пристрояване и надстрояване на сграда с УПИ I-583 "за жилищно строителство" , кв. 81, по плана на 7ми м.р. с идентификатор 10135.1506.583, ул. "Преслав" No 57, гр. Варна

ЧАСТ АРХИТЕКТУРА — ИДЕЕН ПРОЕКТ

ЧЕРТЕЖ РАЗПРЕДЕЛЕНИЕ НА КОТА +5.15=25.75, +5.85=26.45 — МАЩАБ 1:50

АРХИТЕКТУРА	арх. Анелия Ренникова
	арх. Петър Йорданов
	арх. Деница Дерекикова
	арх. Христина Николова
КОНСТРУКЦИИ	инж. Анета Митева
ТЕХНОЛОГИЧНА	Константин Угринов

Пълна проектантска правоспособност — арх. Анелия Ренникова, Рег. No 0259
Пълна проектантска правоспособност — арх. Петър Йорданов, Рег. No 0259

Главен архитект: арх. Мария Петрова
Съгласувано
30-09-2017

УПРАВИТЕЛ	ЧЕРТЕЖ No	РЕВИЗИЯ	ДАТА
арх. Петър Йорданов	А5		11.2017